

A - A'

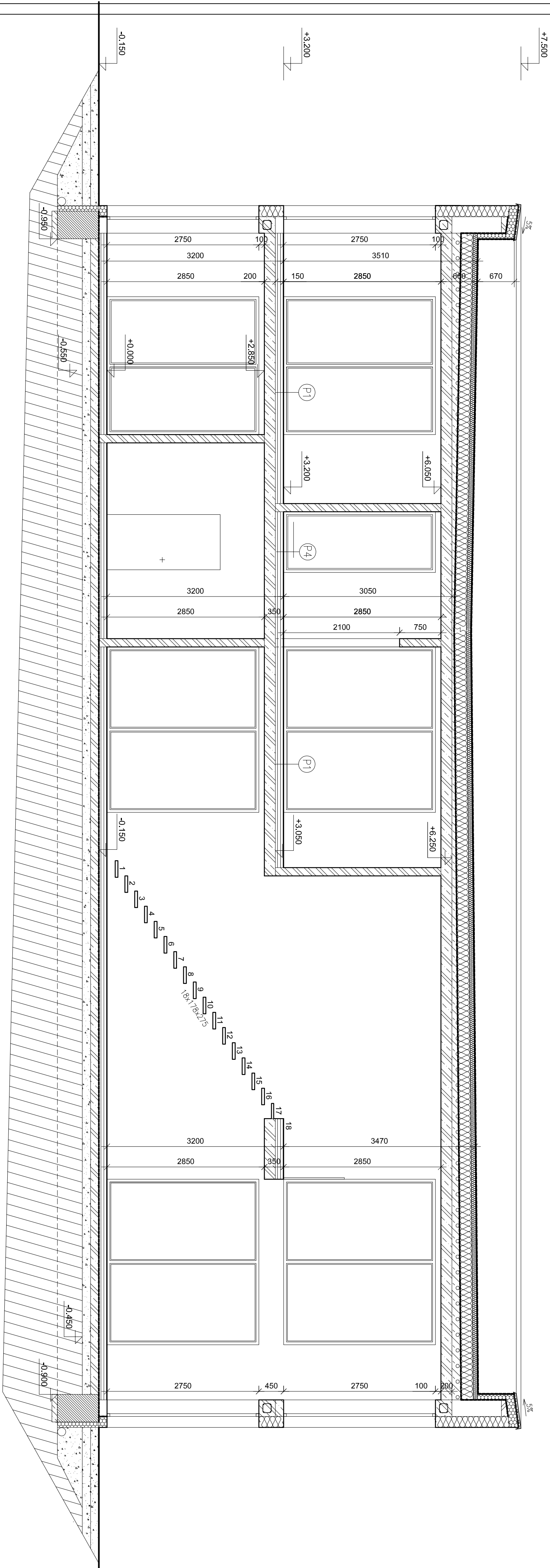

LEGENDA MATERIÁLŮ:

- Zdivo POROTHERM 30 P+D
- Příčkový POROTHERM 11,5 P+D
- ISOVER EPS Grey Wall
- XPS DEK PRIMETER 150 - 200 mm
- Rostlý terén
- Štěrpkový násp
- Ztracené bednění DEK 500 mm
- Železobeton C 30/37
- Lehčený beton 40-165 mm
- Hydroizolace

POZNÁMKY:

VEŠKERÉ ROZMĚRY JE NUTNÉ PŘED REALIZACÍ OVĚŘIT NA MÍSTĚ A PŘÍPADNĚ ODĚLNOSTI OD SKUTEČNOSTI MUSÍ BYT ŘEŠENY NA MÍSTĚ ZA ÚČASTI DODAVATELE, PROJEKTANTA A INVESTORA. ZEMĚNA POKUD SE JEDNÁ O VELIKOSTI MÍSTNOSTI A ROZMÍSTĚNÍ ZARÍZOVACÍCH PŘEDMĚTŮ.

PROJEKT JE ZPRACOVÁN NA ZÁKLADĚ POŽADAVKŮ OBJEDNATELE A INVESTORA, PLATNÝCH PŘEDPISŮ A TECHNICKÝCH NŮREM. NĚKTERÁ DÍLČÍ STAVEBNÍ ŘEŠENÍ BUDOU UPŘESNĚNA PO VYBERU SUBODPÁVATELU STAVBY.

PŘI REALIZACI POSTUPUJTE V SOULADU S TECHNICKÝMI SMĚRNICEMI A POSTUPY VÝROBCŮ A DODRŽUJTE TECHNICKÉ NORMY.

VEŠKERÉ DŘÁŽKY VE ZDIVU BUDOU PO OSAZENÍ INSTALACÍ S PŘÍSLUŠNOU IZOLACÍ ZAOMÍTNĚNY S VYZTUŽENÍM POMOČÍ PERLINKY S PŘESAHEM cca 200mm OD HRANY DŘÁŽKY.

VEŠKERÉ KONSTRUKCE BUDOU PROVÁDĚNY V SOULADU S PŘÍSLUŠNÝMI ČSN, PLATNÝMI PŘEDPISY A TECHNOLOG. PŘEDPISY JEDNOTLIVÝCH VÝROBCŮ.

±0,000=218,100 m n.m. BpV

DRUH PRÁCE		BAKALÁŘSKÁ PRÁCE	
VYPRACOVAL	Ing. Václav Králík, MBA		
VEDOUČÍ PRÁCE	Ing.arch. Ivana Košťáková, Ph.D.		
STAVEBNÍK	Adam Novák, Jerebová 85, 530 03 Pardubice		
MÍSTO STAVBY	Staré Hradiště, kat. území Staré Hradiště, por. č. 363/1		
NÁZEV STAVBY	NOVOSTAVBA RODINNÉHO DOMU VE STARÉM HRADIŠTI		
STAVEBNÍ OBJEKT	RODINNÝ DŮM	FORMAT	4 A4
ČÁST	D.1.1 ARCHITEKTONICKO-STAVEBNÍ ŘEŠENÍ	DATUM	05/2017
OBSAH:	ŘEZ A-A'	STUPEŇ PD	DPS
		MĚŘÍTKO	Č. VYKRESU
		1:50	D.1.1.09

